

HEMMA HOS

TIPSA REDAKTIONEN Telefon: 021-30 46 00 Mejl: redaktion@vasterastidning.se

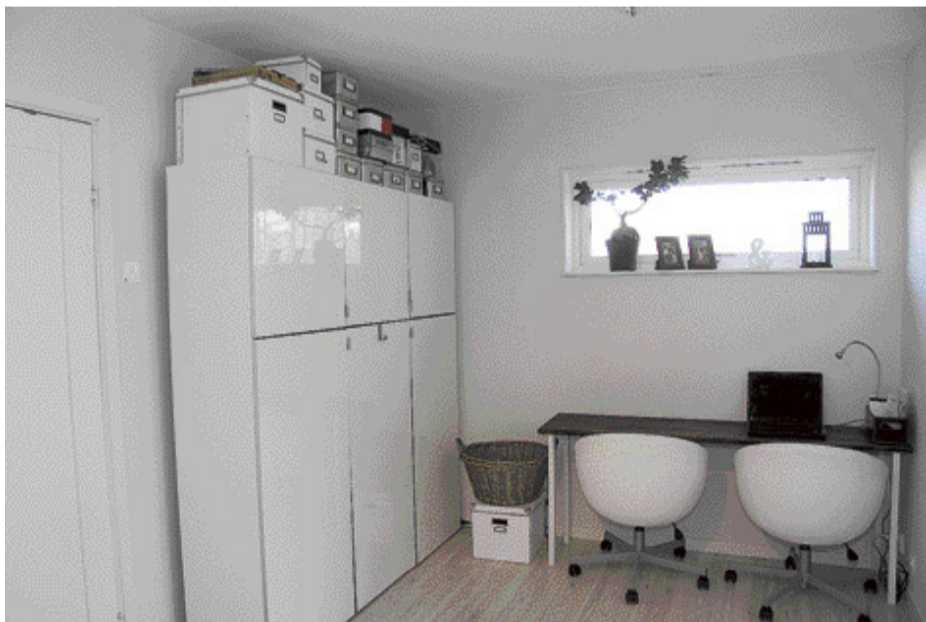

Hemma hos Therese & Dennis

Här bor: Therese och Dennis Tell med sonen William

Område: Eriksbo Park

Huset är byggt: 2011

Storlek: 133 kvadrat

Familjen har bott här sedan: Juli 2011

Ljust, fräscht &

Eriksbo Park är beläget en bit utanför Västerås stadskärna. Där kommer det så småningom att växa fram ett nytt bostadsområde med 20 enfamiljshus i den första etappen. Therese och Dennis Tell äger ett av de två hus som redan är byggda i området.

Läget var det som Dennis och Therese Tell först föll för när de började leta tomt till sitt kommande husbygge. Det fräscha enplanshuset ligger på en äng med närhet till skog och natur och Dennis och Therese uppskattar det ombonade läget med skogsdungen alldeles intill.

Att alla bekvämligheter finns fast det är lantligt är något som också uppskattas.

– Området är bra planerat med stadsnät och kommunalt vatten och avlopp, något som var väsentligt för oss när vi skulle bygga, säger Dennis.

När huset byggdes fanns mycket att hålla reda på och många beslut att ta.

– Vi har gjort om en del efter vårt eget huvud, till exempel valde vi ett runt fönster i

TIPSA MIG! Har du eller någon du känner ett hem att visa upp? Tipsa mig!
Helena Backström, 021-30 46 21
helena.backstrom@vasterastidning.se



nytt i Eriksbo Park

badrummet och ändrade planlösningen något. Vi har även lagt alla golv och byggt köket själva.

Huset ser nätt ut från framsidan och det höga sadeltaket i vardagsrummet med stora fönster ut mot altanen öppnar upp huset och fyller det med dagsljus.

– En av de bästa sakerna med huset är planlösningen, de 133 kvadraten är bra utnyttjade och sadeltaket med sitt ljusinsläpp gör mycket för trivseln.



”Vi vet vad vi vill ha när vi ser det, och genom åren har vi blivit rätt synkade i vår smak.”

Therese Tell

Tapeterna är övervägande ljusa, paret ville först ha helvita tapeter men valet föll så småningom på vita brutna i svagt ljusgrått, något som så här i efterhand var ett bra val.

– Det blev snyggt med kontrasten mot våra möbler och den lite brutna tapeten, säger paret.

Huset är smakfullt inrett med en enhetlig stil, mycket är vitt med kontrasterande robusta detaljer och möbler i mörkare trä.

– Vi vet vad vi vill ha när vi ser det, och genom åren har vi blivit rätt synkade i vår smak, säger Therese.

Text & foto:
Helena Backström

helena.backstrom@vasterastidning.se

Öppet alla dagar!

Lokalodlat



Pelargoner

Många sorter att välja bland.

Succén fortsätter!



Kryddor

Stora fina plantor.

3 för 100:-

Nyinkommet!



Växter för uterummet!

Citrus, Palmer, Kamelia och mängder av andra härliga växter hittar du på Åsby.



Vårnyheter från Svanefors

Förnya hemmet med gardiner, kuddar, dukar och plädar.



Artwood - Utegrupp Rhode Island

Grå konstrotting. Sofa, 2 fåtöljer, bord.

Lagervara. Ord. pris 22.995:- **NU 14.995:-**



Inred med snygga detaljer!

Lykta 1769

Finns i 2 modeller.

Ord. pris 399:- **NU 299:-**



Åsby Café

Prova vår berömda Endast
räksmörgås! **69:-**

åsby
hem & trädgård

Vardagar 10-18
Lördag/söndag/helgdag 10-16
Hallstahammar vid väg 252
0220-238 30 • www.asby.nu